



XUNTA DE GALICIA
CONSELLERÍA DE TRABALLO
E BENESTAR



Información estatística da sinistralidade laboral

Boletín mensual: XANEIRO 2013



CONTIDOS

1. Accidentes con baixa en xornada laboral, por sectores de actividade e gravidade; xaneiro 2012/2013.
2. Accidentes con baixa en xornada laboral, por sectores de actividade, gravidade e sexo; xaneiro 2012/2013.
3. Accidentes de traballo con baixa IN ITINERE, xaneiro 2012/2013.
4. Accidentes de traballo con baixa IN ITINERE, xaneiro 2012/2013 por sexo.
5. Índices de incidencia, accidentes con baixa LEVES, GRAVES, MORTAIS e TOTAIS en xornada laboral; xaneiro 2012/2013.
6. Incidencia de accidentes con baixa LEVES en xornada laboral, por sectores de actividade e sexo; xaneiro.
7. Incidencia de accidentes con baixa GRAVES en xornada laboral, por sectores de actividade e sexo; xaneiro.
8. Incidencia de accidentes con baixa MORTAIS en xornada laboral, por sectores de actividade e sexo; xaneiro.
9. Incidencia de accidentes con baixa TOTAIS en xornada laboral, por sectores de actividade e sexo; xaneiro.
10. Gráfico: Totais de Accidentes (12 meses).
11. Gráfico: Totais por Índice de Incidencia (12 meses).
12. Análise da forma dos accidentes MORTAIS.

**ACCIDENTES CON BAIXA EN XORNADA LABORAL
POR SECTORES DE ACTIVIDADE E GRAVIDADE
XANEIRO 2012/2013**

| GALICIA | LEVES | | | GRAVES | | | MORTAIS | | | TOTAIS | | |
|--------------|--------------|--------------|--------------|-----------|-----------|---------------|----------|----------|---------------|--------------|--------------|--------------|
| | 2012 | 2013 | % Var. | 2012 | 2013 | % Var. | 2012 | 2013 | % Var. | 2012 | 2013 | % Var. |
| AGRICULTURA | 82 | 100 | 21,95 | 4 | 5 | 25,00 | 0 | 0 | 0,00 | 86 | 105 | 22,09 |
| PESCA | 92 | 95 | 3,26 | 1 | 2 | 100,00 | 0 | 3 | - | 93 | 100 | 7,53 |
| INDUSTRIA | 597 | 555 | -7,04 | 8 | 5 | -37,50 | 0 | 1 | - | 605 | 561 | -7,27 |
| CONSTRUCCIÓN | 354 | 211 | -40,40 | 9 | 5 | -44,44 | 1 | 2 | 100,00 | 364 | 218 | -40,11 |
| SERVIZOS | 984 | 1.009 | 2,54 | 14 | 9 | -35,71 | 2 | 2 | 0,00 | 1.000 | 1.020 | 2,00 |
| TOTAL | 2.109 | 1.970 | -6,59 | 36 | 26 | -27,78 | 3 | 8 | 166,67 | 2.148 | 2.004 | -6,70 |
| CNAE 93 (*) | 1 | 1 | - | 0 | 0 | - | 0 | 0 | - | 1 | 1 | - |

| A CORUÑA | LEVES | | | GRAVES | | | MORTAIS | | | TOTAIS | | |
|--------------|------------|------------|-------------|-----------|-----------|--------------|----------|----------|----------|------------|------------|-------------|
| | 2012 | 2013 | % Var. | 2012 | 2013 | % Var. | 2012 | 2013 | % Var. | 2012 | 2013 | % Var. |
| AGRICULTURA | 31 | 39 | 25,81 | 1 | 4 | 300,00 | 0 | 0 | 0,00 | 32 | 43 | 34,38 |
| PESCA | 42 | 48 | 14,29 | 0 | 2 | - | 0 | 2 | - | 42 | 52 | 23,81 |
| INDUSTRIA | 238 | 225 | -5,46 | 1 | 2 | 100,00 | 0 | 0 | 0,00 | 239 | 227 | -5,02 |
| CONSTRUCCIÓN | 149 | 86 | -42,28 | 3 | 1 | -66,67 | 0 | 1 | - | 152 | 88 | -42,11 |
| SERVIZOS | 457 | 535 | 17,07 | 5 | 5 | 0,00 | 0 | 1 | - | 462 | 541 | 17,10 |
| TOTAL | 917 | 933 | 1,74 | 10 | 14 | 40,00 | 0 | 4 | - | 927 | 951 | 2,59 |
| CNAE 93 (*) | 0 | 0 | - | 0 | 0 | - | 0 | 0 | - | 0 | 0 | - |

| LUGO | LEVES | | | GRAVES | | | MORTAIS | | | TOTAIS | | |
|--------------|------------|------------|-------------|----------|----------|---------------|----------|----------|----------|------------|------------|-------------|
| | 2012 | 2013 | % Var. | 2012 | 2013 | % Var. | 2012 | 2013 | % Var. | 2012 | 2013 | % Var. |
| AGRICULTURA | 27 | 29 | 7,41 | 2 | 1 | -50,00 | 0 | 0 | 0,00 | 29 | 30 | 3,45 |
| PESCA | 18 | 16 | -11,11 | 0 | 0 | 0,00 | 0 | 0 | 0,00 | 18 | 16 | -11,11 |
| INDUSTRIA | 27 | 43 | 59,26 | 1 | 0 | -100,00 | 0 | 0 | 0,00 | 28 | 43 | 53,57 |
| CONSTRUCCIÓN | 37 | 30 | -18,92 | 2 | 0 | -100,00 | 0 | 0 | 0,00 | 39 | 30 | -23,08 |
| SERVIZOS | 107 | 104 | -2,80 | 1 | 2 | 100,00 | 0 | 1 | - | 108 | 107 | -0,93 |
| TOTAL | 216 | 222 | 2,78 | 6 | 3 | -50,00 | 0 | 1 | - | 222 | 226 | 1,80 |
| CNAE 93 (*) | 0 | 1 | - | 0 | 0 | - | 0 | 0 | - | 0 | 1 | - |

| OURENSE | LEVES | | | GRAVES | | | MORTAIS | | | TOTAIS | | |
|--------------|------------|------------|--------------|----------|----------|---------------|----------|----------|-------------|------------|------------|---------------|
| | 2012 | 2013 | % Var. | 2012 | 2013 | % Var. | 2012 | 2013 | % Var. | 2012 | 2013 | % Var. |
| AGRICULTURA | 6 | 14 | 133,33 | 1 | 0 | -100,00 | 0 | 0 | 0,00 | 7 | 14 | 100,00 |
| PESCA | 0 | 0 | 0,00 | 0 | 0 | 0,00 | 0 | 0 | 0,00 | 0 | 0 | 0,00 |
| INDUSTRIA | 82 | 58 | -29,27 | 0 | 0 | 0,00 | 0 | 1 | - | 82 | 59 | -28,05 |
| CONSTRUCCIÓN | 37 | 30 | -18,92 | 0 | 0 | 0,00 | 0 | 0 | 0,00 | 37 | 30 | -18,92 |
| SERVIZOS | 82 | 87 | 6,10 | 4 | 1 | -75,00 | 1 | 0 | -100,00 | 87 | 88 | 1,15 |
| TOTAL | 207 | 189 | -8,70 | 5 | 1 | -80,00 | 1 | 1 | 0,00 | 213 | 191 | -10,33 |
| CNAE 93 (*) | 0 | 0 | - | 0 | 0 | - | 0 | 0 | - | 0 | 0 | - |

| PONTEVEDRA | LEVES | | | GRAVES | | | MORTAIS | | | TOTAIS | | |
|--------------|------------|------------|---------------|-----------|----------|---------------|----------|----------|-------------|------------|------------|---------------|
| | 2012 | 2013 | % Var. | 2012 | 2013 | % Var. | 2012 | 2013 | % Var. | 2012 | 2013 | % Var. |
| AGRICULTURA | 18 | 18 | 0,00 | 0 | 0 | 0,00 | 0 | 0 | 0,00 | 18 | 18 | 0,00 |
| PESCA | 32 | 31 | -3,13 | 1 | 0 | -100,00 | 0 | 1 | - | 33 | 32 | -3,03 |
| INDUSTRIA | 250 | 229 | -8,40 | 6 | 3 | -50,00 | 0 | 0 | 0,00 | 256 | 232 | -9,38 |
| CONSTRUCCIÓN | 131 | 65 | -50,38 | 4 | 4 | 0,00 | 1 | 1 | 0,00 | 136 | 70 | -48,53 |
| SERVIZOS | 338 | 283 | -16,27 | 4 | 1 | -75,00 | 1 | 0 | -100,00 | 343 | 284 | -17,20 |
| TOTAL | 769 | 626 | -18,60 | 15 | 8 | -46,67 | 2 | 2 | 0,00 | 786 | 636 | -19,08 |
| CNAE 93 (*) | 1 | 0 | - | 0 | 0 | - | 0 | 0 | - | 1 | 0 | - |

Datos obtidos a 07/01/2013

* Partes coa codificación anterior, CNAE93, respecto do total dos partes recepcionados

ACCIDENTES DE TRABALLO CON BAIXA IN ITINERE POR PROVINCIAS XANEIRO 2012/2013

| GALICIA | LEVES | | | GRAVES | | | MORTAIS | | | TOTAIS | | |
|-------------------|------------|------------|-------------|----------|----------|---------------|----------|----------|----------------|------------|------------|--------------|
| | 2012 | 2013 | % Var. | 2012 | 2013 | % Var. | 2012 | 2013 | % Var. | 2012 | 2013 | % Var. |
| A CORUÑA | 128 | 125 | -2,34 | 3 | 4 | 33,33 | 0 | 0 | 0,00 | 131 | 129 | -1,53 |
| LUGO | 20 | 27 | 35,00 | 2 | 1 | -50,00 | 2 | 0 | -100,00 | 24 | 28 | 16,67 |
| OURENSE | 11 | 20 | 81,82 | 1 | 0 | -100,00 | 0 | 0 | 0,00 | 12 | 20 | 66,67 |
| PONTEVEDRA | 114 | 104 | -8,77 | 3 | 2 | -33,33 | 0 | 0 | 0,00 | 117 | 106 | -9,40 |
| TOTAL | 273 | 276 | 1,10 | 9 | 7 | -22,22 | 2 | 0 | -100,00 | 284 | 283 | -0,35 |

Datos obtidos a: 07/01/2013

ACCIDENTES DE TRABALLO CON BAIXA IN ITINERE
POR PROVINCIAS E SEXO
XANEIRO 2012/2013



| GALICIA | LEVES | | | | | | | | | GRAVES | | | | | | | | | MORTAIS | | | | | | | | | TOTALS | | | | | | | | |
|--------------|------------|------------|------------|------------|------------|------------|-------------|-------------|-------------|----------|----------|----------|----------|----------|----------|---------------|---------------|---------------|----------|----------|----------|----------|----------|----------|----------------|-------------|----------------|------------|------------|------------|------------|------------|------------|--------------|-------------|--------------|
| | 2012 | | | 2013 | | | % Var. | % Var. | % Var. | 2012 | | | 2013 | | | % Var. | % Var. | % Var. | 2012 | | | 2013 | | | % Var. | % Var. | % Var. | 2012 | | | 2013 | | | % Var. | % Var. | % Var. |
| | Home | Muller | Total | Home | Muller | Total | Home | Muller | (*) | Home | Muller | Total | Home | Muller | Total | Home | Muller | (*) | Home | Muller | Total | Home | Muller | Total | Home | Muller | Total | Home | Muller | Total | Home | Muller | (*) | | | |
| A CORUÑA | 45 | 83 | 128 | 50 | 75 | 125 | 11,11 | -9,64 | -2,34 | 3 | 0 | 3 | 2 | 2 | 4 | -33,33 | - | -33,33 | 0 | 0 | 0 | 0 | 0 | 0 | 0,00 | 0,00 | 0,00 | 48 | 83 | 131 | 52 | 77 | 129 | 8,33 | -7,23 | -1,53 |
| LUGO | 11 | 9 | 20 | 12 | 15 | 27 | 9,09 | 66,67 | 35,00 | 0 | 2 | 2 | 0 | 1 | 1 | 0,00 | -50,00 | -50,00 | 2 | 0 | 2 | 0 | 0 | 0 | -100,00 | 0,00 | -100,00 | 13 | 11 | 24 | 12 | 16 | 28 | -7,69 | 45,45 | 16,67 |
| OURENSE | 3 | 8 | 11 | 10 | 10 | 20 | 233,33 | 25,00 | 81,82 | 0 | 1 | 1 | 0 | 0 | 0 | 0,00 | -100,00 | -100,00 | 0 | 0 | 0 | 0 | 0 | 0 | 0,00 | 0,00 | 0,00 | 3 | 9 | 12 | 10 | 10 | 20 | 233,33 | 11,11 | 66,67 |
| PONTEVEDRA | 55 | 59 | 114 | 44 | 60 | 104 | -20,00 | 1,69 | -8,77 | 2 | 1 | 3 | 2 | 0 | 2 | 0,00 | -100,00 | -33,33 | 0 | 0 | 0 | 0 | 0 | 0 | 0,00 | 0,00 | 0,00 | 57 | 60 | 117 | 46 | 60 | 106 | -19,30 | 0,00 | -9,40 |
| TOTAL | 114 | 159 | 273 | 116 | 160 | 276 | 1,75 | 0,63 | 1,10 | 5 | 4 | 9 | 4 | 3 | 7 | -20,00 | -25,00 | -22,22 | 2 | 0 | 2 | 0 | 0 | 0 | -100,00 | 0,00 | -100,00 | 121 | 163 | 284 | 120 | 163 | 283 | -0,83 | 0,00 | -0,35 |

(*) Variación do total da suma de homes e mulleres
 Datos obtidos a: 7/01/2013

ÍNDICES DE INCIDENCIA
POR SECTORES DE ACTIVIDADE
XANEIRO 2012-2013

| GALICIA | LEVES | | | GRAVES | | | MORTAIS | | | TOTAIS | | |
|--------------|---------------|---------------|--------------|-------------|-------------|---------------|-------------|-------------|---------------|---------------|---------------|--------------|
| | 2012 | 2013 | % Var. | 2012 | 2013 | % Var. | 2012 | 2013 | % Var. | 2012 | 2013 | % Var. |
| AGRICULTURA | 222,02 | 283,50 | 27,69 | 10,83 | 14,18 | 30,88 | 0,00 | 0,00 | 0,00 | 232,85 | 297,68 | 27,84 |
| PESCA | 434,47 | 484,25 | 11,46 | 4,72 | 10,19 | 115,87 | 0,00 | 15,29 | - | 439,20 | 509,74 | 16,06 |
| INDUSTRIA | 463,17 | 454,90 | -1,79 | 6,21 | 4,10 | -33,97 | 0,00 | 0,82 | - | 469,38 | 459,81 | -2,04 |
| CONSTRUCCIÓN | 577,08 | 427,01 | -26,00 | 14,67 | 10,12 | -31,03 | 1,63 | 4,05 | 148,29 | 593,38 | 441,18 | -25,65 |
| SERVIZOS | 193,78 | 193,69 | -0,04 | 2,76 | 1,73 | -37,33 | 0,39 | 0,38 | -2,52 | 196,93 | 195,81 | -0,57 |
| TOTAL | 278,91 | 263,64 | -5,48 | 4,76 | 3,48 | -26,92 | 0,40 | 1,07 | 169,85 | 284,07 | 268,19 | -5,59 |

| A CORUÑA | LEVES | | | GRAVES | | | MORTAIS | | | TOTAIS | | |
|--------------|---------------|---------------|-------------|-------------|-------------|--------------|-------------|-------------|----------|---------------|---------------|-------------|
| | 2012 | 2013 | % Var. | 2012 | 2013 | % Var. | 2012 | 2013 | % Var. | 2012 | 2013 | % Var. |
| AGRICULTURA | 226,99 | 300,02 | 32,17 | 7,32 | 30,77 | 320,25 | 0,00 | 0,00 | 0,00 | 234,31 | 330,79 | 41,18 |
| PESCA | 709,10 | 862,38 | 21,62 | 0,00 | 35,93 | - | 0,00 | 35,93 | - | 709,10 | 934,24 | 31,75 |
| INDUSTRIA | 465,23 | 466,65 | 0,31 | 1,95 | 4,15 | 112,20 | 0,00 | 0,00 | 0,00 | 467,18 | 470,80 | 0,77 |
| CONSTRUCCIÓN | 533,17 | 378,40 | -29,03 | 10,73 | 4,40 | -59,01 | 0,00 | 4,40 | - | 543,91 | 387,20 | -28,81 |
| SERVIZOS | 199,43 | 227,46 | 14,06 | 2,18 | 2,13 | -2,57 | 0,00 | 0,43 | - | 201,61 | 230,02 | 14,09 |
| TOTAL | 279,71 | 287,33 | 2,72 | 3,05 | 4,31 | 41,35 | 0,00 | 1,23 | - | 282,77 | 292,88 | 3,58 |

| LUGO | LEVES | | | GRAVES | | | MORTAIS | | | TOTAIS | | |
|--------------|---------------|---------------|-------------|-------------|-------------|---------------|-------------|-------------|----------|---------------|---------------|-------------|
| | 2012 | 2013 | % Var. | 2012 | 2013 | % Var. | 2012 | 2013 | % Var. | 2012 | 2013 | % Var. |
| AGRICULTURA | 214,03 | 236,56 | 10,53 | 15,85 | 8,16 | -48,55 | 0,00 | 0,00 | 0,00 | 229,89 | 244,72 | 6,45 |
| PESCA | 996,68 | 930,23 | -6,67 | 0,00 | 0,00 | 0,00 | 0,00 | 0,00 | 0,00 | 996,68 | 930,23 | -6,67 |
| INDUSTRIA | 225,15 | 384,93 | 70,96 | 8,34 | 0,00 | -100,00 | 0,00 | 0,00 | 0,00 | 233,49 | 384,93 | 64,86 |
| CONSTRUCCIÓN | 473,09 | 487,41 | 3,03 | 25,57 | 0,00 | -100,00 | 0,00 | 0,00 | 0,00 | 498,66 | 487,41 | -2,26 |
| SERVIZOS | 184,04 | 172,60 | -6,22 | 1,72 | 3,32 | 92,97 | 0,00 | 1,66 | - | 185,76 | 177,58 | -4,41 |
| TOTAL | 233,83 | 242,46 | 3,69 | 6,50 | 3,28 | -49,56 | 0,00 | 1,09 | - | 240,33 | 246,83 | 2,70 |

| OURENSE | LEVES | | | GRAVES | | | MORTAIS | | | TOTAIS | | |
|--------------|---------------|---------------|--------------|-------------|-------------|---------------|-------------|-------------|--------------|---------------|---------------|---------------|
| | 2012 | 2013 | % Var. | 2012 | 2013 | % Var. | 2012 | 2013 | % Var. | 2012 | 2013 | % Var. |
| AGRICULTURA | 154,08 | 384,93 | 149,82 | 25,68 | 0,00 | -100,00 | 0,00 | 0,00 | 0,00 | 179,76 | 384,93 | 114,13 |
| PESCA | 0,00 | 0,00 | 0,00 | 0,00 | 0,00 | 0,00 | 0,00 | 0,00 | 0,00 | 0,00 | 0,00 | 0,00 |
| INDUSTRIA | 585,00 | 431,84 | -26,18 | 0,00 | 0,00 | 0,00 | 0,00 | 7,45 | - | 585,00 | 439,28 | -24,91 |
| CONSTRUCCIÓN | 578,22 | 510,38 | -11,73 | 0,00 | 0,00 | 0,00 | 0,00 | 0,00 | 0,00 | 578,22 | 510,38 | -11,73 |
| SERVIZOS | 159,99 | 162,72 | 1,71 | 7,80 | 1,87 | -76,03 | 1,95 | 0,00 | -100,00 | 169,74 | 164,59 | -3,03 |
| TOTAL | 273,91 | 247,32 | -9,71 | 6,62 | 1,31 | -80,22 | 1,32 | 1,31 | -1,11 | 281,85 | 249,93 | -11,32 |

| PONTEVEDRA | LEVES | | | GRAVES | | | MORTAIS | | | TOTAIS | | |
|--------------|---------------|---------------|---------------|-------------|-------------|---------------|-------------|-------------|-------------|---------------|---------------|---------------|
| | 2012 | 2013 | % Var. | 2012 | 2013 | % Var. | 2012 | 2013 | % Var. | 2012 | 2013 | % Var. |
| AGRICULTURA | 266,00 | 282,22 | 6,10 | 0,00 | 0,00 | 0,00 | 0,00 | 0,00 | 0,00 | 266,00 | 282,22 | 6,10 |
| PESCA | 238,13 | 251,56 | 5,64 | 7,44 | 0,00 | -100,00 | 0,00 | 8,11 | - | 245,57 | 259,68 | 5,74 |
| INDUSTRIA | 483,31 | 465,56 | -3,67 | 11,60 | 6,10 | -47,42 | 0,00 | 0,00 | 0,00 | 494,91 | 471,66 | -4,70 |
| CONSTRUCCIÓN | 683,11 | 443,60 | -35,06 | 20,86 | 27,30 | 30,87 | 5,21 | 6,82 | 30,87 | 709,18 | 477,72 | -32,64 |
| SERVIZOS | 199,69 | 164,53 | -17,61 | 2,36 | 0,58 | -75,40 | 0,59 | 0,00 | -100,00 | 202,64 | 165,12 | -18,52 |
| TOTAL | 295,35 | 245,93 | -16,73 | 5,76 | 3,14 | -45,45 | 0,77 | 0,79 | 2,29 | 301,88 | 249,86 | -17,23 |

Datos obtidos o: 7/01/2013

Índice de incidencia por 100.000 traballadores

Base do índice: Poboación afiliada a Seguridade Social con continxencia de accidente de traballo cuberta. Fonte: Ministerio de Empleo e Seguridade Social

(para o ano 2013 inclúese traballadores do fogar)

ACCIDENTES CON BAIXA TOTAIS EN XORNADA LABORAL

| GALICIA | 2012 | | | | | | | | | | | 2013 |
|--------------|-------------|-------------|-------------|-------------|-------------|-------------|-------------|-------------|-------------|-------------|-------------|-------------|
| | FEBREIRO | MARZO | ABRIL | MAIO | XUÑO | XULLO | AGOSTO | SETEMBRO | OUTUBRO | NOVEMBRO | DECEMBRO | XANEIRO |
| AGRICULTURA | 107 | 124 | 62 | 96 | 101 | 63 | 89 | 88 | 129 | 107 | 74 | 105 |
| PESCA | 114 | 112 | 76 | 112 | 85 | 96 | 90 | 89 | 143 | 106 | 60 | 100 |
| INDUSTRIA | 664 | 619 | 409 | 555 | 555 | 533 | 493 | 537 | 641 | 620 | 444 | 561 |
| CONSTRUCCIÓN | 402 | 375 | 231 | 332 | 308 | 311 | 281 | 269 | 344 | 356 | 200 | 218 |
| SERVIZOS | 1000 | 984 | 732 | 928 | 913 | 827 | 860 | 873 | 1075 | 1030 | 712 | 1020 |
| TOTAL | 2287 | 2214 | 1510 | 2023 | 1962 | 1830 | 1813 | 1856 | 2332 | 2219 | 1490 | 2004 |

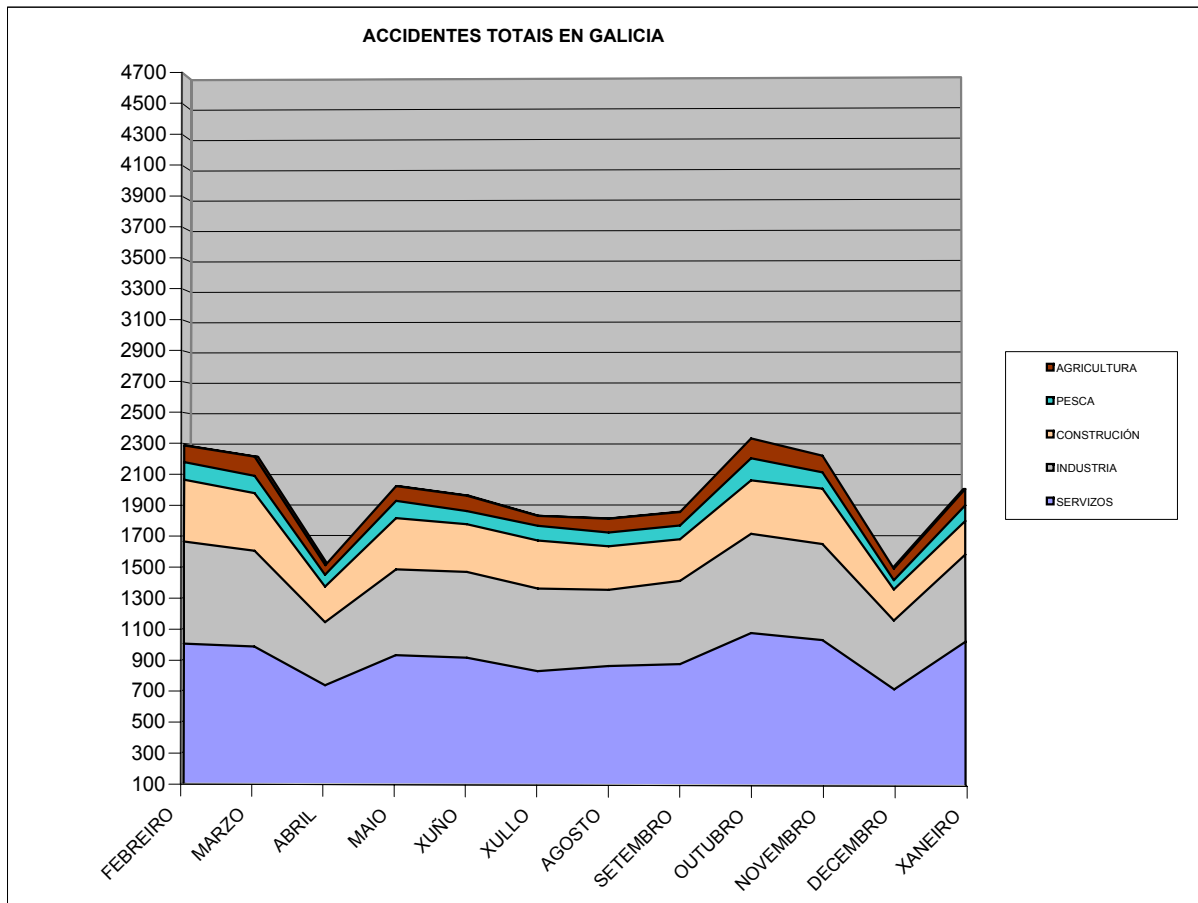

ACCIDENTES CON BAIXA TOTAIS EN XORNADA LABORAL POR INDICE DE INCIDENCIA

| GALICIA | 2012 | | | | | | | | | | | 2013 |
|--------------|---------------|---------------|---------------|---------------|---------------|---------------|---------------|---------------|---------------|---------------|---------------|---------------|
| | FEBREIRO | MARZO | ABRIL | MAIO | XUÑO | XULLO | AGOSTO | SETEMBRO | OUTUBRO | NOVEMBRO | DECEMBRO | XANEIRO |
| AGRICULTURA | 289,03 | 335,49 | 168,56 | 260,88 | 274,72 | 164,37 | 233,49 | 222,79 | 358,87 | 301,26 | 210,10 | 297,68 |
| PESCA | 534,11 | 531,44 | 368,68 | 552,68 | 416,18 | 463,41 | 433,55 | 431,24 | 678,46 | 504,04 | 296,16 | 509,74 |
| INDUSTRIA | 515,56 | 484,32 | 321,83 | 435,48 | 433,99 | 417,31 | 387,90 | 421,84 | 511,26 | 495,45 | 371,63 | 459,81 |
| CONSTRUCCIÓN | 665,24 | 626,99 | 394,34 | 572,57 | 529,23 | 537,15 | 490,97 | 472,60 | 624,47 | 663,13 | 397,89 | 441,18 |
| SERVIZOS | 197,10 | 193,50 | 144,13 | 182,66 | 178,66 | 159,83 | 167,51 | 170,13 | 212,73 | 204,25 | 141,14 | 195,81 |
| TOTAL | 302,93 | 293,56 | 201,09 | 269,54 | 260,11 | 240,13 | 239,63 | 245,02 | 313,94 | 300,01 | 204,20 | 268,19 |

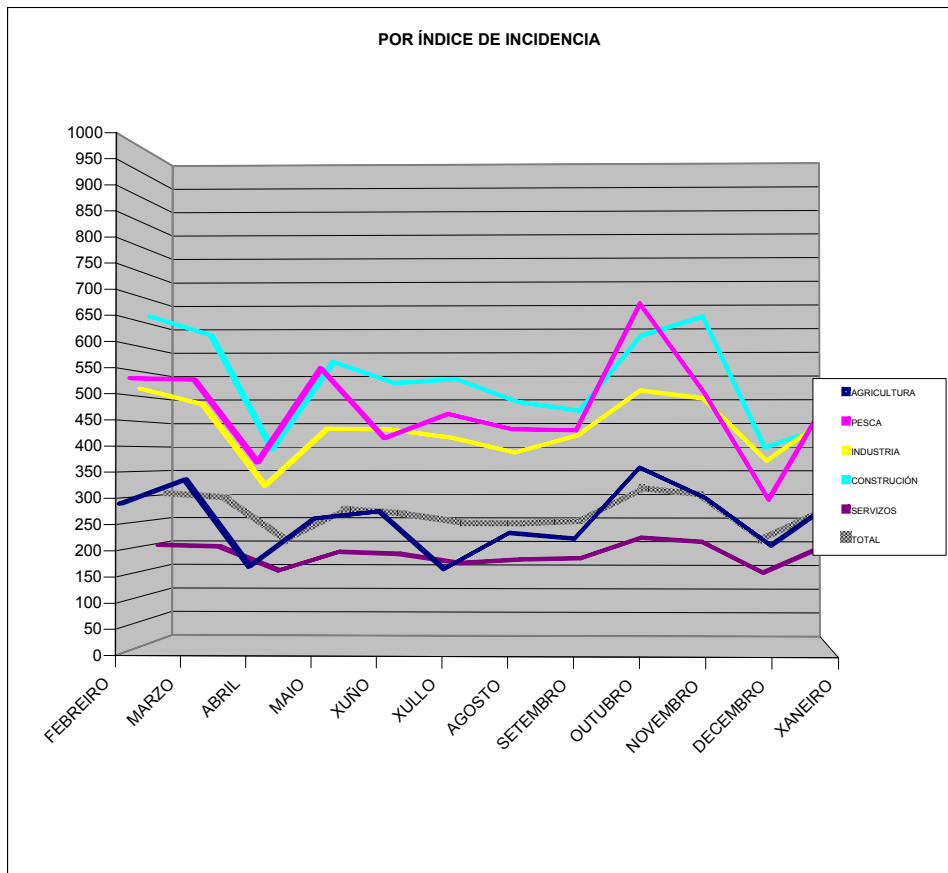



ACCIDENTES LABORAIS MORTAIS, XANEIRO 2013

Número de accidentes laborais mortais: **8**

| | XANEIRO 2013 |
|------------------------|-----------------|
| En xornada de traballo | 8 |
| <i>In itinere</i> | 0 |
| TOTAL | 8 |

Desagregación dos accidentes por **provincias**, ocorridos na xornada laboral:

| | Home | Muller | Total | % |
|-------------------|----------|----------|----------|--------------|
| A CORUÑA | 4 | 0 | 4 | 50,00 |
| LUGO | 1 | 0 | 1 | 12,50 |
| OURENSE | 1 | 0 | 1 | 12,50 |
| PONTEVEDRA | 1 | 1 | 2 | 25,00 |
| TOTAL | 7 | 1 | 8 | 100 |

Neste mes houbo 2.004 accidentes en total, polo que os accidentes mortais en xornada supoñen o 3,992 por mil.

Forma dos accidentes mortais por **sector** de actividade, en xornada laboral:

| | AGRICULTURA | PESCA | INDUSTRIA | CONSTRUCCIÓN | SERVIZOS | TOTAL | % |
|---|-------------|--------------|--------------|--------------|--------------|------------|--------------|
| Contacto coa corrente eléctrica, lume e substancias perigosas | | | | 1 | | 1 | 12,50 |
| Afogamentos, sepultamentos | | 1 | | | | 1 | 12,50 |
| Caídas e golpes con esmagamentos contra obxectos inmóviles | | 1 | | 1 | 1 | 3 | 37,50 |
| Choques ou golpes contra obxectos en movemento | | | 1 | | | 1 | 12,50 |
| Infartos e outras patoloxías non traumáticas | | 1 | | | 1 | 2 | 25,00 |
| TOTAL | 0 | 3 | 1 | 2 | 2 | 8 | 100 |
| % | 0 | 37,50 | 12,50 | 25,00 | 25,00 | 100 | |